

MMPI[®]-2

Minnesota Multiphasic Personality Inventory[®]-2

Profielen

Naam	: A. no Niem	Code	:
Leeftijd	: 28	Datum	: 16-06-2020
Geboortedatum	: 18-04-1992		
Geslacht	: vrouw		

Voor de scoring zijn de normen van 30 april 2015 gebruikt.

Bij de verwerking werd K-correctie toegepast.

Bij de verwerking werd geen filter voor neurologische aandoeningen toegepast.

MMPI[®]-2 James N. Butcher, W. Grant Dahlstrom, John R. Graham, Auke Tellegen, and Beverly Kaemmer, Coordinator for the Press

Translated and Adapted by Permission. Copyright© 1942, 1943 (renewed 1970), 1989 by the Regents of the University of Minnesota, Minneapolis, MN, U.S.A. All rights reserved.

Copyright of the Dutch edition by PEN Tests Publisher, Nijmegen, The Netherlands© 1993.

Nederlandstalige uitgave:

Prof. Dr. J.J.L. Derksen, Dr. H.R.A. de Mey Radboud Universiteit Nijmegen

Prof. Dr. H. Sloore, Drs. G. Hellenbosch Vrije Universiteit Brussel

Vertaald en Aangepast met Toestemming. Copyright© 1942, 1943 (vernieuwd 1970), 1989 door de Regents of the University of Minnesota, Minneapolis, MN, U.S.A. Alle rechten voorbehouden.

Copyright voor de Nederlandstalige uitgave bij PEN Tests Publisher, Nijmegen, Nederland© 1993.

Telefoon +31 (0)481-465 565
Fax +31 (0)481-465 867
info@eqiq.nl
www.penpsychodiagnostics.com



Computerprogramma voor afname en scoring; versie 2.0.30
Drs. H.M.J. Schaeks, Drs. Th.J.P.M. Bögels, Prof. Dr. J.J.L. Derksen, Dr. H.R.A. de Mey

Tabel 1 : Validiteitsschalen

Schaal	T-score	Ruw	Percentiel
? - Open gelaten items (0%)		1	100,0
L - Leugenschaal (100%)	53	7	70,0
F - Laag frequentie-schaal (100%)	80	15	98,7
K - Correctieschaal (100%)	39	13	18,4
TRIN - Gerichte antwoord inconsistentie (100%)	65F	7	12,3
VRIN - Ongerichte antwoord inconsistentie (100%)	66	10	94,6
Fb - F voor tweede deel itemset (100%)	66	6	93,6
Fp - F psychopathologie (100%)	51	2	70,9
S - Superlatieve zelfpresentatie (100%)	32	18	4,6

De in deze tabel vermelde percentielen komen overeen met het percentage van de normgroep dat een gelijke of lagere ruwe score had. Het zijn dus niet de theoretische percentielen die corresponderen met de T-score.

Grafiek 1 : Validiteitsschalen

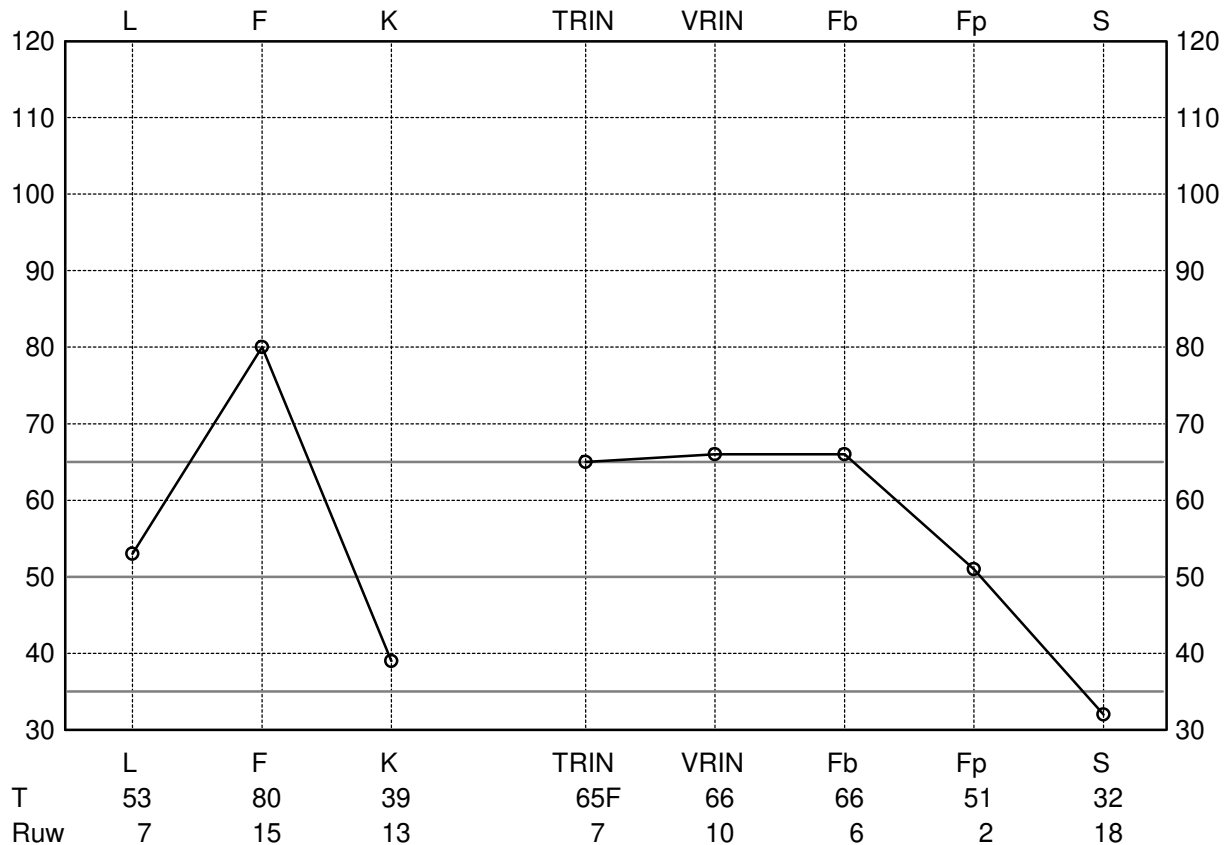

Tabel 2 : Klinische hoofdschalen

Schaal		T-score	Ruw	K-corr.	Percentiel	
1 - Hs	- Hypochondrie (100%)	74	21	7	98,2	Hs - 1
2 - D	- Depressie (100%)	70	33		95,9	D - 2
3 - Hy	- Hysterie (100%)	70	34		95,9	Hy - 3
4 - Pd	- Psychopatische deviatie (100%)	63	23	5	92,3	Pd - 4
5 - Mf	- Mannelijkheid / Vrouwelijkheid (100%)	46	36		71,3	Mf - 5
6 - Pa	- Paranoia (100%)	67	15		95,5	Pa - 6
7 - Pt	- Psychastenie (100%)	78	29	13	99,1	Pt - 7
8 - Sc	- Schizofrenie (100%)	80	33	13	99,2	Sc - 8
9 - Ma	- Hypomanie (100%)	69	21	3	96,2	Ma - 9
0 - Si	- Sociale introversie (100%)	55	36		72,0	Si - 0

De in deze tabel vermelde percentielen komen overeen met het percentage van de normgroep dat een gelijke of lagere ruwe score had. Het zijn dus niet de theoretische percentielen die corresponderen met de T-score.

Grafiek 2 : Klinische hoofdschalen

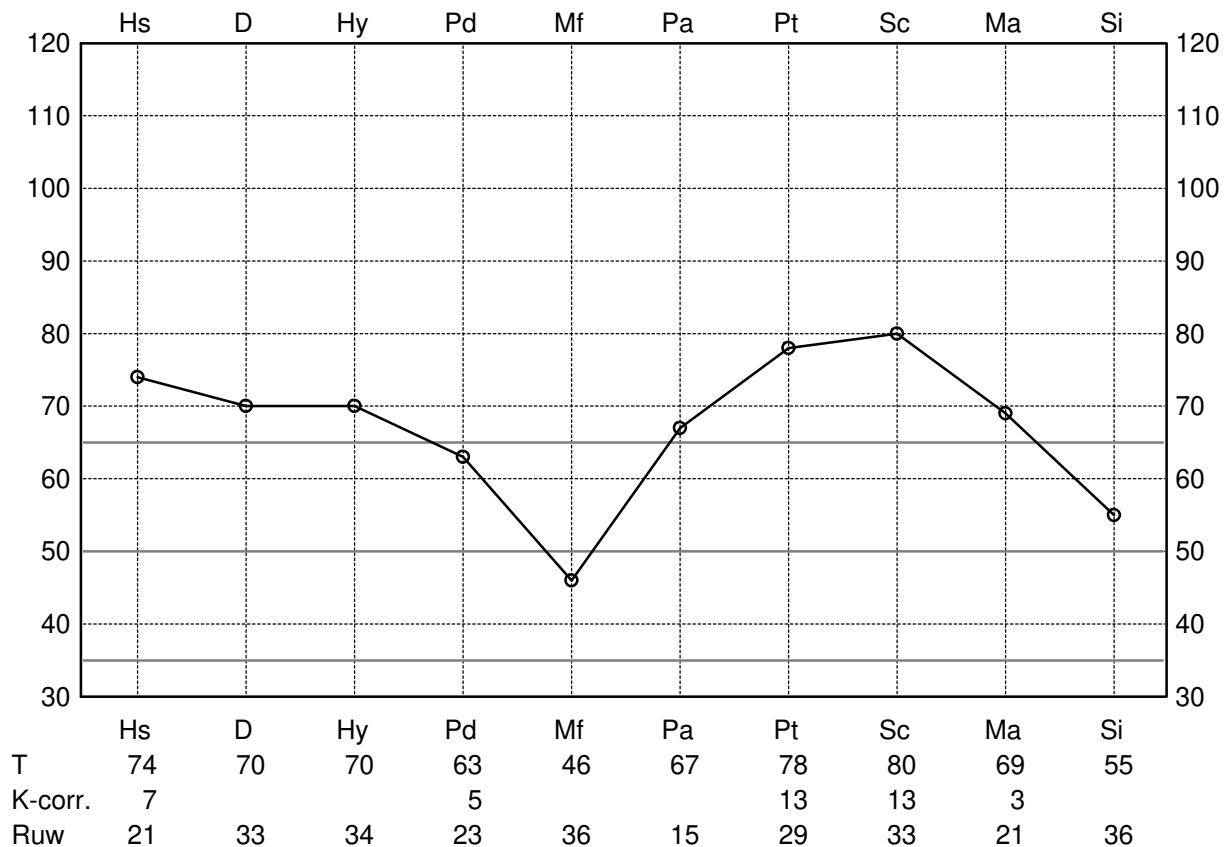

Aandachtspunten voor de interpretatie

Welsh-codering :

8" 7 13 2'9 6 4- 0/ 5: F"- L/: K#

Controle - Impuls index (experimenteel) : $(69.4 / 69.8) = 0.99$

Tabel 3 : Klinische hoofdschalen en subschalen

	Schaal	T-score	Ruw	Percentiel	
1 - Hs	- Hypochondrie	74	21	98,2	Hs - 1
2 - D	- Depressie	70	33	95,9	D - 2
D1	- Subjectieve depressie (100%)	69	17	94,8	D1
D2	- Psychomotore traagheid (100%)	53	7	74,9	D2
D3	- Fysiek slecht functioneren (100%)	64	6	94,0	D3
D4	- Mentale traagheid (100%)	70	7	96,3	D4
D5	- Piekeren (100%)	78	8	99,0	D5
3 - Hy	- Hysterie	70	34	95,9	Hy - 3
Hy1	- Ontkenning van sociale angsten (100%)	56	5	73,8	Hy1
Hy2	- Behoeftte aan affectie (100%)	30	2	3,8	Hy2
Hy3	- Matheid - malaise (100%)	73	10	97,3	Hy3
Hy4	- Somatische klachten (100%)	75	11	98,7	Hy4
Hy5	- Remming van agressie (100%)	49	4	59,6	Hy5
4 - Pd	- Psychopatische deviatie	63	23	92,3	Pd - 4
Pd1	- Familiale onenigheid (100%)	62	3	93,0	Pd1
Pd2	- Autoriteitsproblemen (100%)	48	2	63,5	Pd2
Pd3	- Sociale onverstaanbaarheid (100%)	52	4	63,3	Pd3
Pd4	- Sociale vervreemding (100%)	64	7	93,6	Pd4
Pd5	- Zelfvervreemding (100%)	80	9	98,8	Pd5
5 - Mf	- Mannelijkheid / Vrouwelijkheid	46	36	71,3	Mf - 5
6 - Pa	- Paranoia	67	15	95,5	Pa - 6
Pa1	- Achtervolgingsideeën (100%)	71	6	97,1	Pa1
Pa2	- Sensitiviteit (100%)	55	3	80,7	Pa2
Pa3	- Naïviteit (100%)	42	3	31,1	Pa3
7 - Pt	- Psychastenie	78	29	99,1	Pt - 7

De in deze tabel vermelde percentielen komen overeen met het percentage van de normgroep dat een gelijke of lagere ruwe score had. Het zijn dus niet de theoretische percentielen die corresponderen met de T-score.

Tabel 3 : Klinische hoofdschalen en subschalen (vervolg)

Schaal	T-score	Ruw	Percentiel	
8 - Sc - Schizofrenie	80	33	99,2	Sc - 8
Sc1 - Sociale vervreemding (100%)	72	9	96,8	Sc1
Sc2 - Emotionele vervreemding (100%)	65	3	95,9	Sc2
Sc3 - Gebrekkige coping (cognitief) (100%)	82	6	99,1	Sc3
Sc4 - Gebrekkige coping (beleving en gedrag) (100%)	76	8	97,4	Sc4
Sc5 - Gebrekkige coping (ontremming) (100%)	77	5	99,0	Sc5
Sc6 - Bizarre zintuiglijke ervaringen (100%)	91	11	99,7	Sc6
9 - Ma - Hypomanie	69	21	96,2	Ma - 9
Ma1 - Amoraliteit (100%)	44	1	47,1	Ma1
Ma2 - Psychomotore acceleratie (100%)	58	5	86,3	Ma2
Ma3 - Onverstoorbaarheid (100%)	48	3	52,3	Ma3
Ma4 - Ego-inflatie (100%)	76	6	99,1	Ma4
0 - Si - Sociale introversie	55	36	72,0	Si - 0
Si1 - Verlegenheid (100%)	49	5	57,2	Si1
Si2 - Sociale vermijding (100%)	39	2	22,5	Si2
Si3 - Vervreemding - Zelf en Anderen (100%)	62	8	89,7	Si3

De in deze tabel vermelde percentielen komen overeen met het percentage van de normgroep dat een gelijke of lagere ruwe score had. Het zijn dus niet de theoretische percentielen die corresponderen met de T-score.

Grafiek 3 : Harris Lingoes subschalen

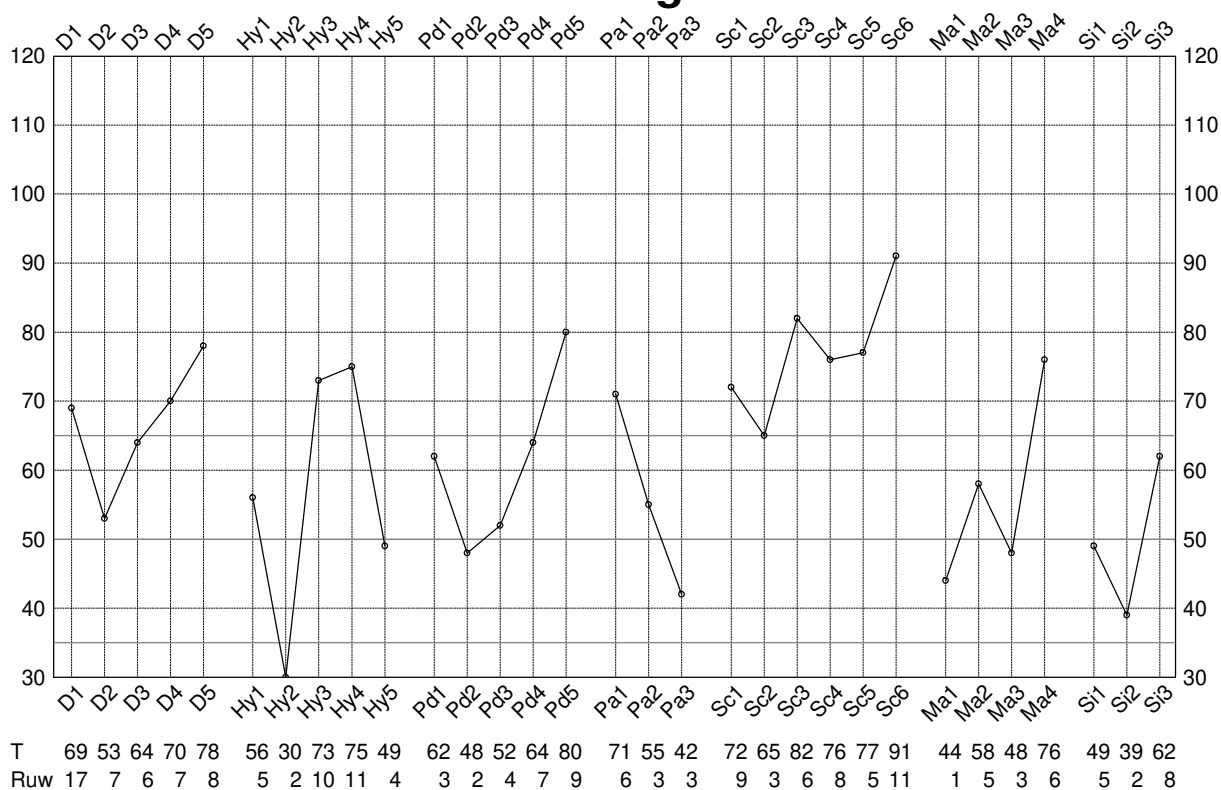

Tabel 4 : Geherstructureerde klinische hoofdschalen

Schaal	T-score	Ruw	Percentiel	
RCd (DEM) - Demoralisatie (100%)	78	20	99,1	RCd (DEM)
RC1 (SOM) - Somatische Klachten (100%)	85	19	99,8	RC1 (SOM)
RC2 (LPE) - Lage Positieve Emoties (100%)	57	8	84,2	RC2 (LPE)
RC3 (CYN) - Cynisme (100%)	67	11	95,1	RC3 (CYN)
RC4 (ASG) - Antisociaal Gedrag (100%)	49	2	59,0	RC4 (ASG)
RC6 (BET) - Betrekkingsideeën (100%)	61	3	91,4	RC6 (BET)
RC7 (DNE) - Disfunctionele Negatieve Emoties (100%)	58	9	84,1	RC7 (DNE)
RC8 (AER) - Afwijkende Ervaringen (100%)	72	7	97,8	RC8 (AER)
RC9 (HPA) - Hypomane Activering (100%)	55	10	75,6	RC9 (HPA)

De in deze tabel vermelde percentielen komen overeen met het percentage van de normgroep dat een gelijke of lagere ruwe score had. Het zijn dus niet de theoretische percentielen die corresponderen met de T-score.

Grafiek 4 : Geherstructureerde klinische hoofdschalen

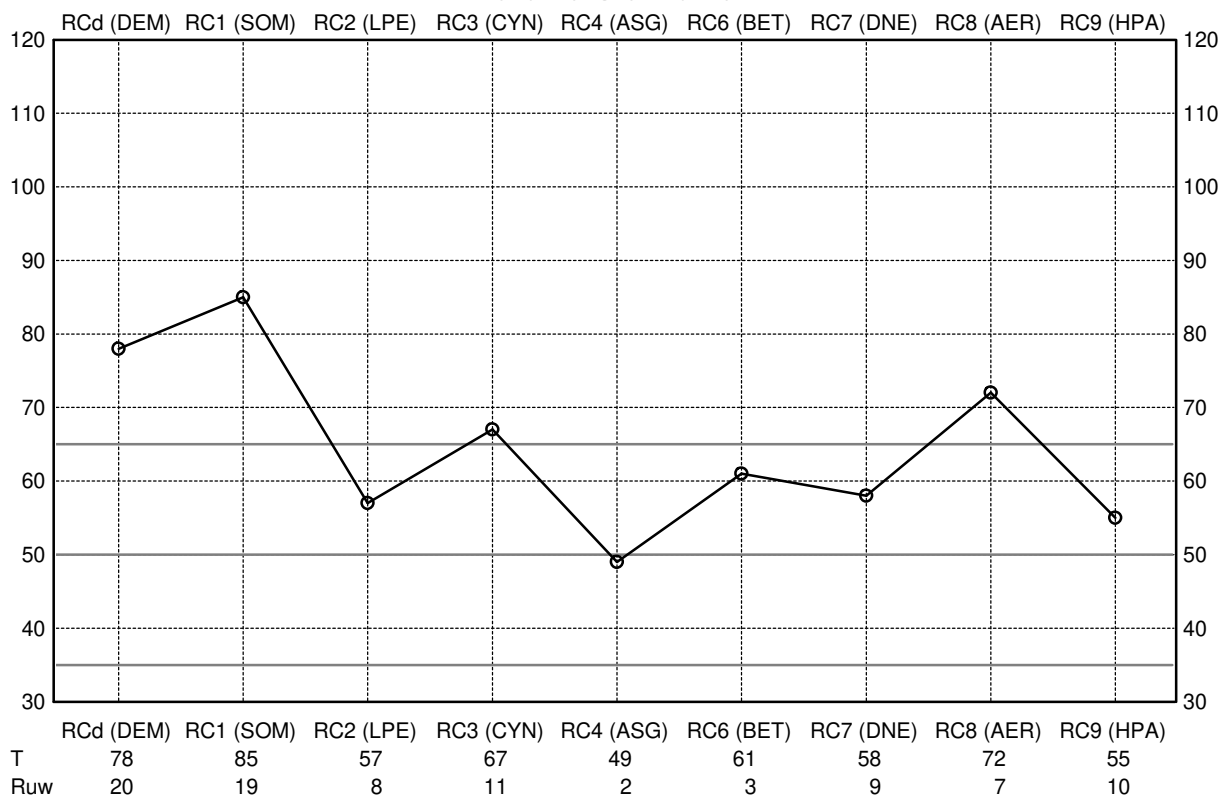

Tabel 5 : Inhoudsschalen

Schaal	T-score	Ruw	Percentiel
ANX - Angst (100%)	69	15	96,0
FRS - Vrees (100%)	55	6	76,8
OBS - Obsessiviteit (100%)	66	9	94,8
DEP - Depressie (100%)	72	19	97,2
HEA - Gezondheidsbezorgdheid (100%)	77	21	99,0
BIZ - Bizarre voorstellingen en gedachten (100%)	62	5	90,6
ANG - Boosheid (100%)	50	4	64,1
CYN - Cynisme (100%)	56	12	79,7
ASP - Antisociale gedragingen (100%)	44	4	33,8
TPA - Type A (100%)	51	7	66,5
LSE - Lage zelfwaardering (100%)	68	13	95,3
SOD - Sociaal ongemak (100%)	51	10	62,8
FAM - Familiale problemen (100%)	69	10	96,5
WRK - Aantasting van het arbeidsvermogen (97%)	75	21	98,4
TRT - Negatieve behandelingsindicatoren (100%)	59	9	85,9

De in deze tabel vermelde percentielen komen overeen met het percentage van de normgroep dat een gelijke of lagere ruwe score had. Het zijn dus niet de theoretische percentielen die corresponderen met de T-score.

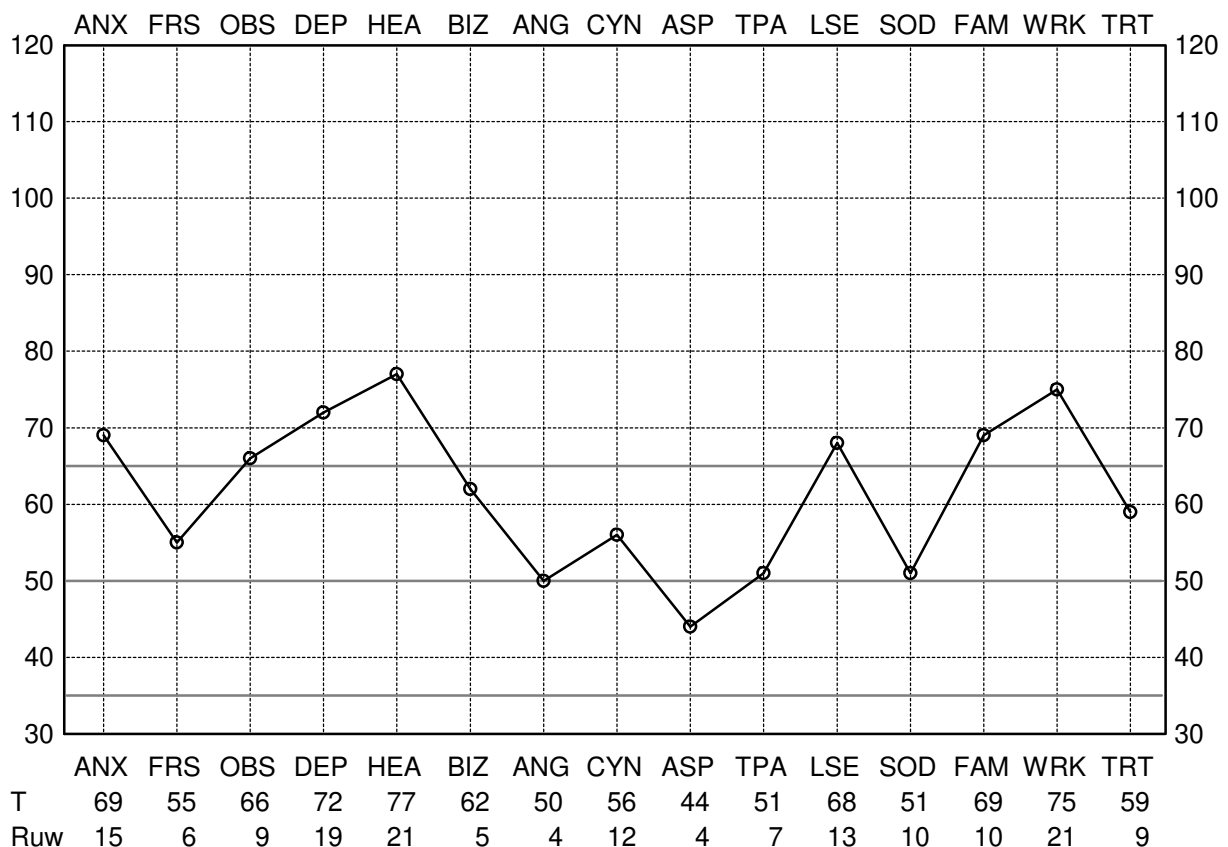
Grafiek 5 : Inhoudsschalen

Tabel 6 : Inhoudsschalen en hun componenten

	Schaal	T-score	Ruw	Percentiel	
ANX	- Angst	69	15	96,0	ANX
FRS	- Vrees	55	6	76,8	FRS
FRS1	- Geeneraliseerde angst (100%)	68	4	96,8	FRS1
FRS2	- Meervoudige angsten (100%)	43	2	33,0	FRS2
OBS	- Obsessiviteit	66	9	94,8	OBS
DEP	- Depressie	72	19	97,2	DEP
DEP1	- Gebrek aan doorzettingsvermogen (100%)	69	6	96,1	DEP1
DEP2	- Ongelukkig voelen (100%)	78	6	100,0	DEP2
DEP3	- Zelfdepreciatie (100%)	83	6	99,8	DEP3
DEP4	- Suicidale ideatie (100%)	47	0	79,7	DEP4
HEA	- Gezondheidsbezorgdheid	77	21	99,0	HEA
HEA1	- Maag- en darmklachten (100%)	52	1	77,5	HEA1
HEA2	- Neurologische klachten (100%)	79	8	99,4	HEA2
HEA3	- Algemene gezondheidsklachten (100%)	63	4	93,1	HEA3
BIZ	- Bizarre voorstellingen en gedachten	62	5	90,6	BIZ
BIZ1	- Psychotische symptomatologie (100%)	64	2	94,6	BIZ1
BIZ2	- Schizotypische kenmerken (100%)	50	1	68,0	BIZ2
ANG	- Boosheid	50	4	64,1	ANG
ANG1	- Explosief gedrag (100%)	54	1	81,8	ANG1
ANG2	- Prikkelbaarheid (100%)	49	2	61,4	ANG2
CYN	- Cynisme	56	12	79,7	CYN
CYN1	- Pessimistische overtuigingen (100%)	53	8	72,3	CYN1
CYN2	- Interpersoonlijke achterdocht (100%)	58	4	87,7	CYN2

De in deze tabel vermelde percentielen komen overeen met het percentage van de normgroep dat een gelijke of lagere ruwe score had. Het zijn dus niet de theoretische percentielen die corresponderen met de T-score.

**Tabel 6 : Inhoudsschalen en hun componenten
(vervolg)**

	Schaal	T-score	Ruw	Percentiel	
ASP	- Antisociale gedragingen	44	4	33,8	ASP
ASP1	- Antisociale attitudes (100%)	45	4	38,3	ASP1
ASP2	- Antisociaal gedrag (100%)	45	0	64,7	ASP2
TPA	- Type A	51	7	66,5	TPA
TPA1	- Ongeduld (100%)	50	2	67,7	TPA1
TPA2	- Competitieve neiging (100%)	58	4	87,9	TPA2
LSE	- Lage zelfwaardering	68	13	95,3	LSE
LSE1	- Twijfel aan zichzelf (100%)	69	7	96,1	LSE1
LSE2	- Onderwerping (100%)	63	4	93,3	LSE2
SOD	- Sociaal ongemak	51	10	62,8	SOD
SOD1	- Introversie (100%)	47	5	47,2	SOD1
SOD2	- Verlegenheid (100%)	54	4	81,1	SOD2
FAM	- Familiale problemen	69	10	96,5	FAM
FAM1	- Familiale onenigheid (100%)	65	5	94,4	FAM1
FAM2	- Vervreemding van de familie (100%)	59	1	90,4	FAM2
WRK	- Aantasting van het arbeidsvermogen	75	21	98,4	WRK
TRT	- Negatieve behandelingsindicatoren	59	9	85,9	TRT
TRT1	- Geringe motivatie (100%)	64	5	92,8	TRT1
TRT2	- Onvermogen tot openheid (100%)	50	1	64,9	TRT2

De in deze tabel vermelde percentielen komen overeen met het percentage van de normgroep dat een gelijke of lagere ruwe score had. Het zijn dus niet de theoretische percentielen die corresponderen met de T-score.

Grafiek 6 : Componenten van de inhoudsschalen

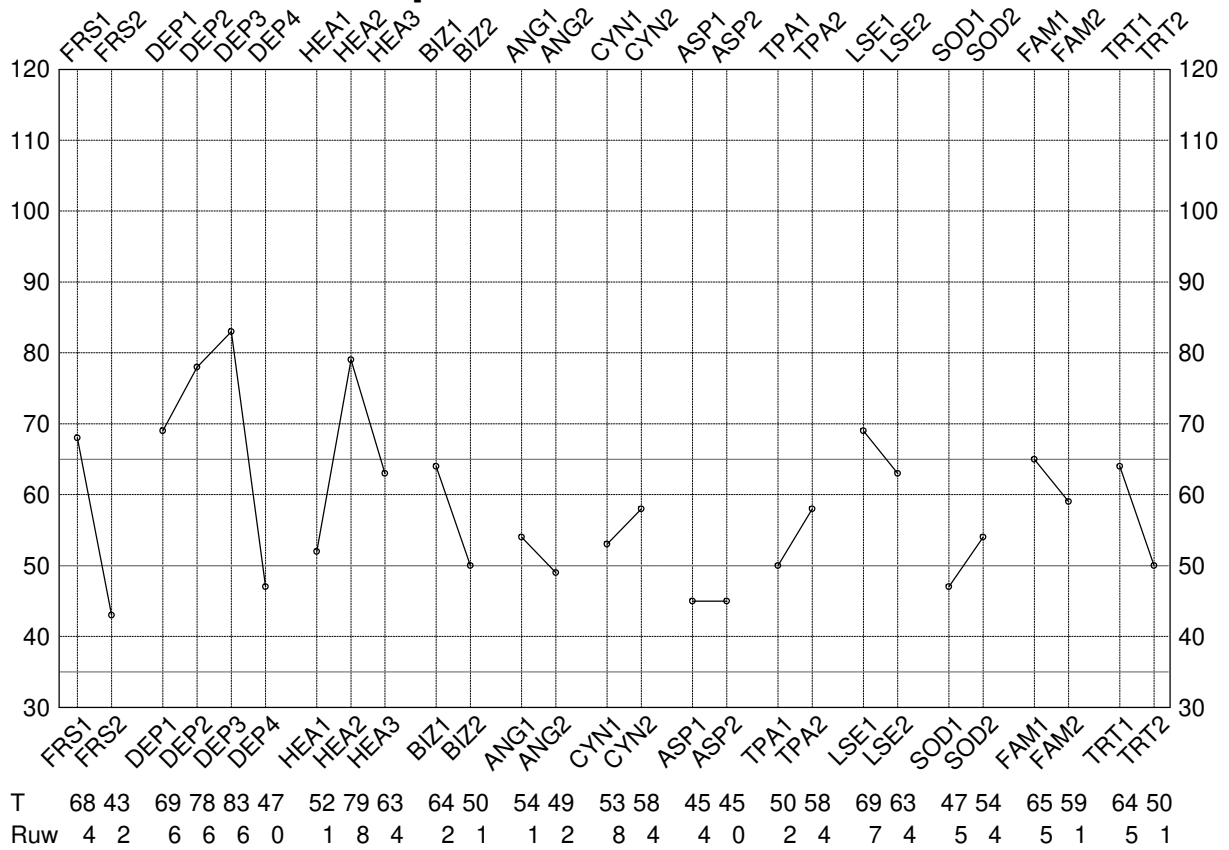

Tabel 7 : Supplementaire schalen

Schaal	T-score	Ruw	Percentiel	
A - Angst (100%)	72	25	96,9	A
R - Verdringing (100%)	41	18	21,0	R
Es - Ik-sterkte (100%)	38	28	14,0	Es
MAC_R - MacAndrew Alcoholisme (herzien) (100%)	60	21	87,3	MAC_R
Ho - Vijandigheid (100%)	63	25	89,4	Ho
O_H - Overgecontroleerde vijandigheid (100%)	43	14	29,8	O_H
Do - Dominantie (100%)	31	11	6,0	Do
Re - Sociale verantwoordelijkheid (100%)	34	18	7,8	Re
Mt - Slechte aanpassing aan de studie (100%)	77	29	98,3	Mt
GM - Mannelijk rolgedrag (100%)	31	21	5,0	GM
GF - Vrouwelijk rolgedrag (100%)	65	41	96,7	GF
PK - PTSD-K (Keane, Malloy & Fairbank) (100%)	75	24	96,7	PK
MDS - Spanningen in het huwelijk (100%)	67	6	95,4	MDS
AAS - Toegeven van verslaving (100%)	48	1	67,4	AAS
APS - Potentieel tot verslaving (100%)	65	25	94,7	APS
S - Superlatieve zelfpresentatie (100%)	32	18	4,6	S
S1 - Vertrouwen in menselijke goedheid (100%)	43	6	31,0	S1
S2 - Sereniteit (100%)	27	2	1,8	S2
S3 - Tevredenheid met het bestaan (100%)	36	3	14,7	S3
S4 - Geduld/ontkenning van geprikkeldheid en kwaadheid (100%)	35	2	11,7	S4
S5 - Ontkenning van morele zwakten (100%)	56	5	100,0	S5

De in deze tabel vermelde percentielen komen overeen met het percentage van de normgroep dat een gelijke of lagere ruwe score had. Het zijn dus niet de theoretische percentielen die corresponderen met de T-score.

Grafiek 7 : Supplementaire schalen

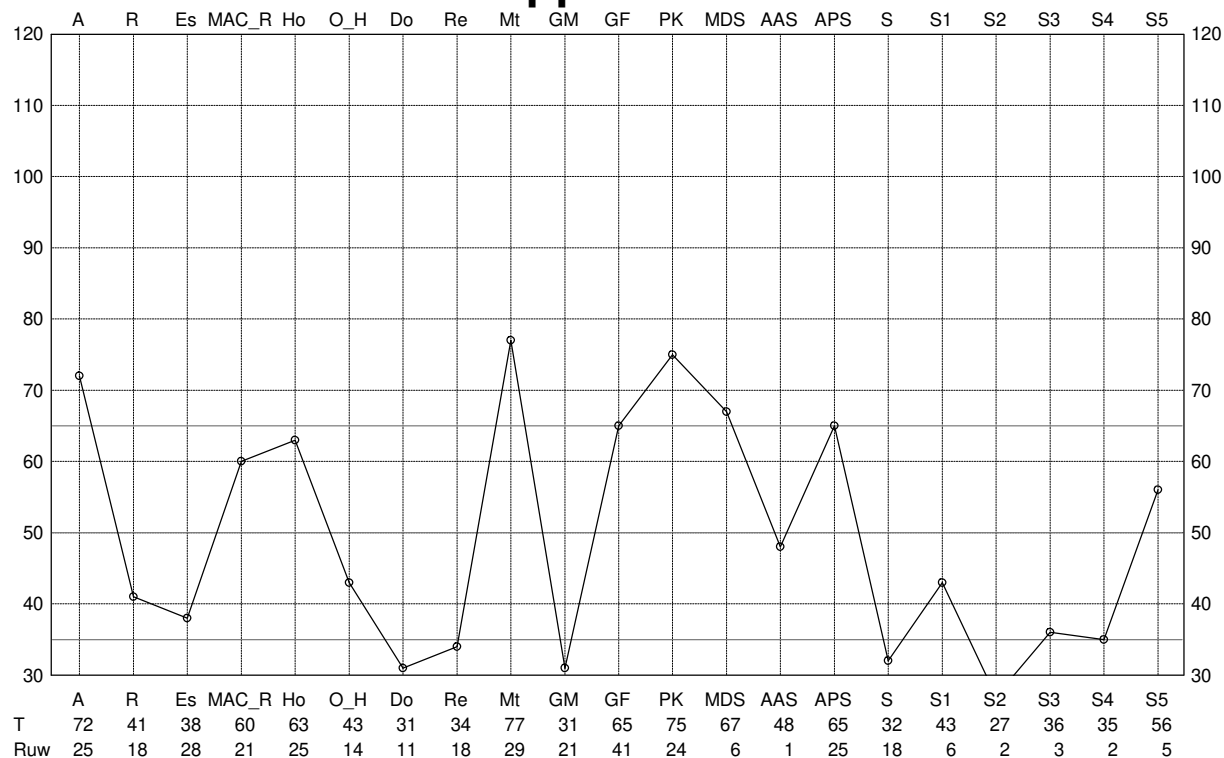

Let op : Deze schalen zijn niet gebaseerd op uniforme T-waarden.
Onderling vergelijk is dus onbetrouwbaar.

Tabel 8 : PSY-5

Schaal	T-score	Ruw	Percentiel	
AGGR - Agressiviteit (100%)	61	9	90,2	AGGR
PSYC - Psychoticisme (100%)	68	9	96,1	PSYC
DISC - Ontremming (100%)	38	6	13,2	DISC
NEGE - Negatieve emotionaliteit / neuroticisme (100%)	61	15	89,0	NEGE
INTR - Introversie / lage positieve emotionaliteit (100%)	62	19	90,1	INTR

De in deze tabel vermelde percentielen komen overeen met het percentage van de normgroep dat een gelijke of lagere ruwe score had. Het zijn dus niet de theoretische percentielen die corresponderen met de T-score.

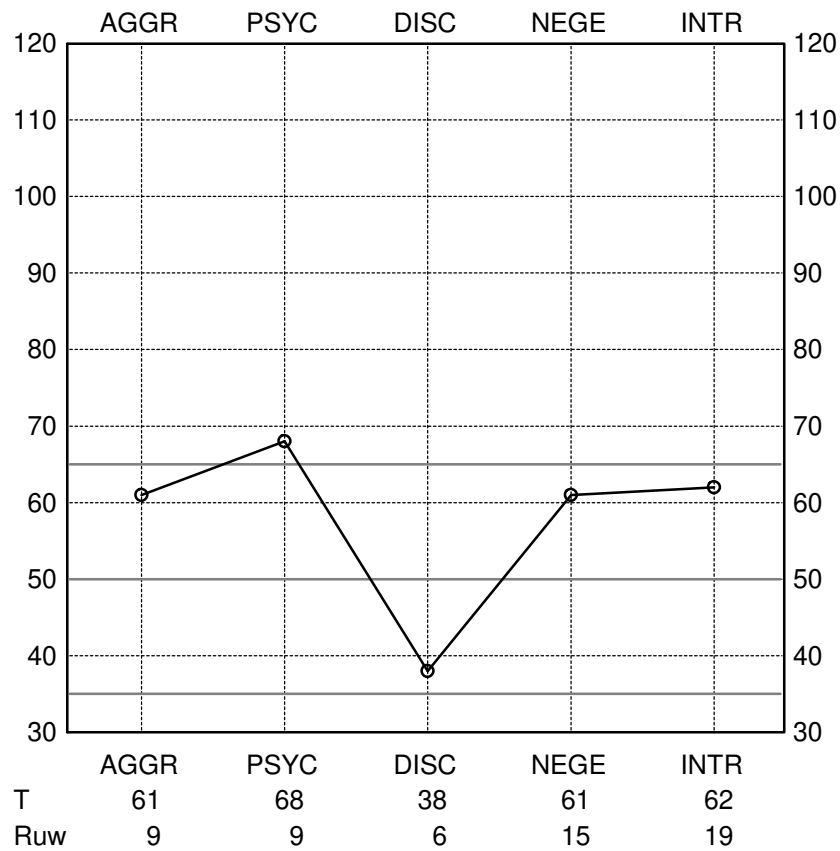
Grafiek 8 : PSY-5

Tabel 9 : SLGBS

	Schaal	T-score	Ruw / Alt.	Percentiel	
ST	- Stress (100%)	61	12 / 24	88,1	ST
LE	- Lichamelijke expressie (100%)	69	10 / 20	94,3	LE
GE	- Geremdheid (100%)	40	3 / 6	24,8	GE
BT	- Betrekkingsideeën (100%)	55	2 / 4	85,3	BT
SO	- Sociabiliteit (100%)	62	10 / 20	92,6	SO

De in deze tabel vermelde percentielen komen overeen met het percentage van de normgroep dat een gelijke of lagere ruwe score had. Het zijn dus niet de theoretische percentielen die corresponderen met de T-score.

De alternatieve (ruwe) scores voor de SLGBS schalen worden berekend door voor elk scorend item 2 punten te tellen en voor elk open gelaten item 1 punt.

Hierbij wordt geen rekening gehouden met een eventuele correctie voor Neurologisch Relevante Items.

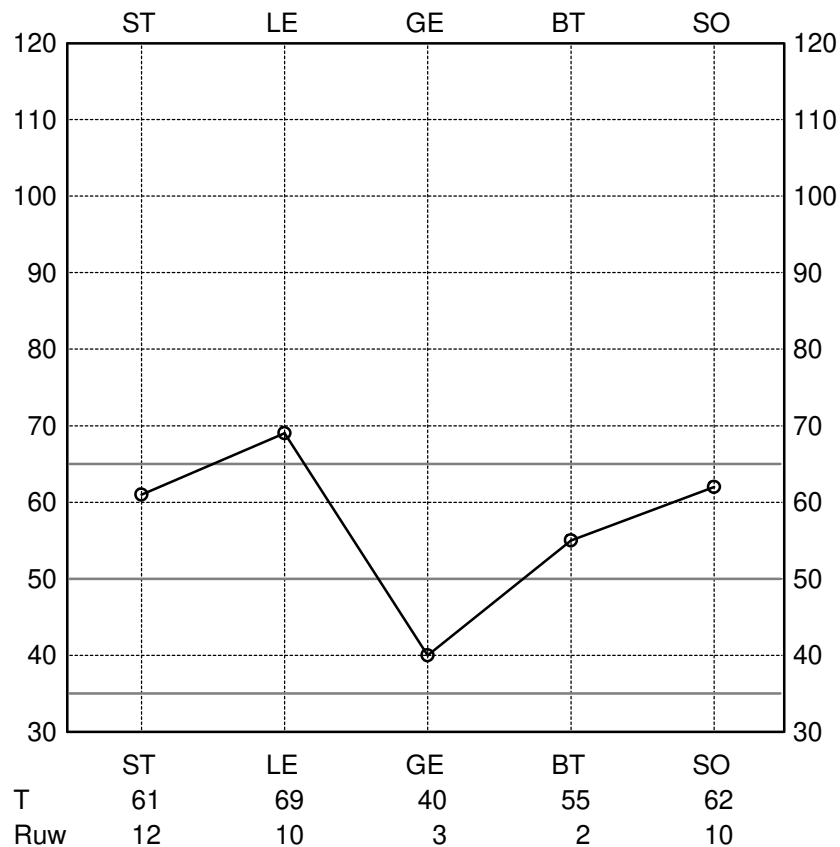
Grafiek 9 : SLGBS

Kritieke items (Lachar-Wrobel)

Angst en spanning (7 / 11 items)

17. (A) Ik heb het beslist hard te verduren in het leven. (12,6% van de normgroep) (schalen Pd, Pa, Sc, Pd4, Pa1, Sc1, WRK, PK)
172. (A) Ik merk vaak dat mijn handen beven wanneer ik iets wil doen. (7,5% van de normgroep) (schalen Hy, Hy4, MAC_R, AAS, RC1 (SOM))
261. (N) Vergeleken met mijn vrienden heb ik heel weinig angsten. (53,1% van de normgroep) (schaal Pd)
299. (A) Ik kan mijn gedachten niet bij één ding houden. (21,3% van de normgroep) (schalen Sc, Sc3, Sc4, ANX, WRK, Mt)
301. (A) Ik voel me bijna altijd angstig voor iets of iemand. (5,2% van de normgroep) (schalen Pt, ANX, A, NEGE, RC3 (CYN), RC7 (DNE))
320. (A) Ik ben bang geweest voor dingen of mensen waarvan ik wist dat ze me geen kwaad konden doen. (11,0% van de normgroep) (schalen Pt, Sc, Sc1, Sc5, RC7 (DNE))
405. (N) Ik ben gewoonlijk kalm en raak niet gemakkelijk overstuurd. (22,7% van de normgroep) (schalen VRIN, ANX, Mt, NEGE, RC3 (CYN))

Depressiviteit en piekeren (12 / 16 items)

3. (N) 's Morgens word ik meestal fris en uitgerust wakker. (38,5% van de normgroep) (schalen Hs, Hy, Pt, Hy3, DEP, DEP1, Mt, PK)
10. (N) Ik kan mijn werk nu ongeveer even goed doen als vroeger. (34,8% van de normgroep) (schalen Hs, D, Hy, D4, Hy3, WRK, R, Mt, RC2 (LPE), LE)
65. (A) Meestal voel ik me neerslachtig. (7,3% van de normgroep) (schalen TRIN, Hy, Pt, Sc, Hy3, Sc2, Sc4, DEP, DEP2, A, PK, RCd (DEM))
73. (A) Ik heb beslist te weinig zelfvertrouwen. (40,5% van de normgroep) (schalen TRIN, VRIN, D, Pt, D1, D4, LSE, WRK, LSE1, Mt, RCd (DEM))
75. (N) Meestal heb ik het gevoel dat het leven de moeite waard is. (6,0% van de normgroep) (schalen D, D1, D4, D5, DEP, DEP1, PK, INTR, RC2 (LPE))
130. (A) Ik voel me soms echt nutteloos. (24,7% van de normgroep) (schalen D, Pt, D1, D5, DEP, LSE, DEP3, LSE1, Mt, RCd (DEM))
165. (N) Mijn geheugen lijkt in orde te zijn. (10,7% van de normgroep) (schalen TRIN, VRIN, D, Pt, Sc, D4, Sc3)
180. (A) Er is iets met mijn verstand niet in orde. (2,0% van de normgroep) (schalen F, Sc, Sc3, RCd (DEM))
273. (A) Meestal is het leven voor mij een zware last. (11,7% van de normgroep) (schalen Pt, Sc, Sc2, Sc4, ANX, A, Mt, RCd (DEM))
339. (A) Ik heb soms het gevoel gehad dat de moeilijkheden zich zo opstapelden dat ik ze niet meer aankon. (36,8% van de normgroep) (schalen ANX, WRK, A, Mt, PK, RCd (DEM))
411. (A) Soms denk ik dat ik nergens voor deug. (16,5% van de normgroep) (schalen VRIN, DEP, LSE, DEP3, LSE1, A, Mt, RCd (DEM))
415. (A) Ik pieker nogal over mogelijke tegenslagen. (35,3% van de normgroep) (schalen VRIN, ANX, A, NEGE, RC3 (CYN))

Slaapstoornissen (2 / 6 items)

5. (A) Bij het minste geluid word ik wakker. (32,5% van de normgroep) (schalen D, LE)
140. (N) Meestal ga ik slapen zonder dat gedachten of ideeën mij hinderen. (38,7% van de normgroep) (schalen TRIN, D, Pt, D1, ANX, Mt, PK)

Afwijkende opvattingen (2 / 15 items)

42. (A) Indien de mensen het niet zo op mij gemunt hadden, zou ik het veel verder gebracht hebben. (3,6% van de normgroep) (schalen F, Pd, Pa, Sc, Pd4, Pa1, Sc1, PSYC, RC6 (BET))
106. (N) Mijn manier van spreken is nog altijd dezelfde (niet vlugger of langzamer, niet onduidelijker of heser). (15,3% van de normgroep) (schalen Sc, Ma, Si, Sc6, Ma2, RC1 (SOM))

Kritieke items (Lachar-Wrobel) (vervolg)

Afwijkende gedachten en ervaringen (4 / 10 items)

32. (A) Ik heb heel eigenaardige en vreemde ervaringen gehad. (11,7% van de normgroep) (schalen Pd, Sc, Pd5, Sc3, Sc6, BIZ, BIZ2, PK, BT, RC8 (AER))
96. (A) Ik zie dingen, dieren of mensen om me heen die anderen niet zien. (8,0% van de normgroep) (schalen F, BIZ, BIZ1, PSYC, BT, RC8 (AER))
122. (A) Soms gingen mijn gedachten veel vlugger dan ik ze kon uitspreken. (76,7% van de normgroep) (schalen Mf, Ma, Ma2, ST, RC9 (HPA))
427. (N) Ik heb nooit een visioen gehad. (23,3% van de normgroep) (schalen BIZ, PSYC, RC8 (AER))

Misbruik van middelen (1 / 3 items)

168. (A) Er zijn periodes geweest waarin ik dingen deed, zonder dat ik later nog wist wat ik gedaan had. (11,5% van de normgroep) (schalen F, Sc, Ma, Sc5, Sc6, MAC_R, PK, APS, RC8 (AER))

Antisociale attitude (1 / 9 items)

27. (A) Als mensen mij onrecht aandoen, vind ik dat ik ze dat betaald moet zetten, alleen al uit principe. (28,2% van de normgroep) (schalen TPA, TPA2, Ho, AGGR, RC9 (HPA))

Familiale conflicten (2 / 4 items)

21. (A) Er zijn ogenblikken geweest waarop ik erg veel zin had om thuis weg te gaan. (29,7% van de normgroep) (schalen Pd, Sc, Ma, Pd1, Sc1, FAM, FAM1, MDS, ST, RC4 (ASG))
125. (N) Ik geloof dat ik het thuis net zo aangenaam heb als de meeste mensen die ik ken. (10,3% van de normgroep) (schalen TRIN, VRIN, Hy, Pd, Hy3, Pd1, FAM, PK, MDS, ST)

Problematische boosheid (1 / 4 items)

213. (A) Ik word gemakkelijk kwaad, maar het is weer vlug voorbij. (48,5% van de normgroep) (schalen Es, NEGE, RC3 (CYN), RC9 (HPA))

Kritieke items (Lachar-Wrobel) (vervolg)

Somatische symptomen (13 / 23 items)

33. (N) Ik maak me zelden zorgen over mijn gezondheid. (48,1% van de normgroep) (schalen D, Pt, HEA, HEA3)
40. (A) Mijn hoofd lijkt meestal overal pijn te doen. (9,1% van de normgroep) (schalen TRIN, VRIN, Hy, Hy4, HEA, LE, RC1 (SOM))
53. (A) In sommige delen van mijn lichaam heb ik vaak een branderig, tintelend, jeukend of slapend gevoel. (20,2% van de normgroep) (schalen Hs, HEA, HEA2, LE)
57. (N) Ik voel bijna nooit pijn in mijn nek. (46,9% van de normgroep) (schalen Hs, HEA, RC1 (SOM))
101. (A) Dikwijls heb ik het gevoel alsof er een strakke band om mijn hoofd zit. (12,6% van de normgroep) (schalen Hs, Hy, Hy4, HEA, HEA2, PK, LE, RC1 (SOM))
164. (N) Ik heb zelden of nooit aanvallen van duizeligheid. (29,3% van de normgroep) (schalen Hs, Hy, Hy4, HEA, HEA2, Re, RC1 (SOM), LE)
175. (A) Ik voel me dikwijls helemaal slap. (10,8% van de normgroep) (schalen Hs, D, Hy, Pt, D1, D3, Hy3, HEA, HEA3)
176. (N) Ik heb zelden hoofdpijn. (39,4% van de normgroep) (schalen Hs, Hy, Hy4, HEA, RC1 (SOM), LE)
182. (A) Ik heb aanvallen gehad waarin ik mijn bewegingen of spraak niet kon controleren maar wel besepte wat er om me heen gebeurde. (4,4% van de normgroep) (schalen Sc, Ma, Sc5, Sc6, RC8 (AER))
229. (A) Ik heb aanvallen gehad waardoor mijn bezigheden werden onderbroken en ik niet wist wat er om mij heen gebeurde. (4,4% van de normgroep) (schalen Sc, Ma, Sc6, MAC_R, RC8 (AER))
255. (N) Ik heb zelden last van oorsuizingen. (16,5% van de normgroep) (schalen Hs, Pa, Sc, Si, Sc6, HEA, HEA2, R, RC1 (SOM))
295. (N) Ik ben nooit verlamd geweest of heb nooit een ongewone slapte in mijn spieren gehad. (16,7% van de normgroep) (schalen Sc, Sc6, HEA, HEA2, RC1 (SOM))
464. (A) Een groot gedeelte van de tijd voel ik me moe. (26,6% van de normgroep) (schalen WRK, A, Mt, RCd (DEM))

Kritieke items (Koss-Butcher)

Acute angsttoestanden (8 / 17 Items)

3. (N) 's Morgens word ik meestal fris en uitgerust wakker. (38,5% van de normgroep) (schalen Hs, Hy, Pt, Hy3, DEP, DEP1, Mt, PK)
5. (A) Bij het minste geluid word ik wakker. (32,5% van de normgroep) (schalen D, LE)
10. (N) Ik kan mijn werk nu ongeveer even goed doen als vroeger. (34,8% van de normgroep) (schalen Hs, D, Hy, D4, Hy3, WRK, R, Mt, RC2 (LPE), LE)
140. (N) Meestal ga ik slapen zonder dat gedachten of ideeën mij hinderen. (38,7% van de normgroep) (schalen TRIN, D, Pt, D1, ANX, Mt, PK)
172. (A) Ik merk vaak dat mijn handen beven wanneer ik iets wil doen. (7,5% van de normgroep) (schalen Hy, Hy4, MAC_R, AAS, RC1 (SOM))
208. (N) Ik voel zelden mijn hart kloppen en ben zelden kortademig. (33,0% van de normgroep) (schalen Hs, Hy, Hy4, ANX, RC1 (SOM))
301. (A) Ik voel me bijna altijd angstig voor iets of iemand. (5,2% van de normgroep) (schalen Pt, ANX, A, NEGE, RC3 (CYN), RC7 (DNE))
469. (A) Soms heb ik het gevoel dat ik op instorten sta. (25,8% van de normgroep) (schalen ANX, A, Mt, RCd (DEM))

Kritieke items (Koss-Butcher) (vervolg)

Dreiging (2 / 5 items)

37. (A) Soms heb ik zin om iets kapot te slaan. (27,4% van de normgroep) (schalen ANG, ANG1, PK, NEGE, ST, RC3 (CYN), RC7 (DNE))
213. (A) Ik word gemakkelijk kwaad, maar het is weer vlug voorbij. (48,5% van de normgroep) (schalen Es, NEGE, RC3 (CYN), RC9 (HPA))

Mentale verwarring (5 / 11 items)

32. (A) Ik heb heel eigenaardige en vreemde ervaringen gehad. (11,7% van de normgroep) (schalen Pd, Sc, Pd5, Sc3, Sc6, BIZ, BIZ2, PK, BT, RC8 (AER))
96. (A) Ik zie dingen, dieren of mensen om me heen die anderen niet zien. (8,0% van de normgroep) (schalen F, BIZ, BIZ1, PSYC, BT, RC8 (AER))
180. (A) Er is iets met mijn verstand niet in orde. (2,0% van de normgroep) (schalen F, Sc, Sc3, RCd (DEM))
299. (A) Ik kan mijn gedachten niet bij één ding houden. (21,3% van de normgroep) (schalen Sc, Sc3, Sc4, ANX, WRK, Mt)
325. (A) Ik heb meer problemen om me te concentreren dan anderen schijnen te hebben. (16,5% van de normgroep) (schalen Pt, Sc, Sc3, Sc4, A, Mt)

Depressieve suïcidale ideatie (14 / 22 items)

38. (A) Ik heb perioden (dagen, weken of maanden) gehad dat ik niets deed omdat ik niet op gang kon komen. (34,1% van de normgroep) (schalen D, Pt, Sc, D1, D2, D4, D5, Sc4, DEP, DEP1, A, Mt, INTR, ST)
65. (A) Meestal voel ik me neerslachtig. (7,3% van de normgroep) (schalen TRIN, Hy, Pt, Sc, Hy3, Sc2, Sc4, DEP, DEP2, A, PK, RCd (DEM))
71. (A) Ik vind het tegenwoordig moeilijk de hoop niet op te geven ooit iets te bereiken. (23,6% van de normgroep) (schalen Pd, Pd5, DEP, DEP1, Mt)
75. (N) Meestal heb ik het gevoel dat het leven de moeite waard is. (6,0% van de normgroep) (schalen D, D1, D4, D5, DEP, DEP1, PK, INTR, RC2 (LPE))
95. (N) Meestal voel ik me gelukkig. (9,6% van de normgroep) (schalen TRIN, VRIN, D, Hy, Pd, Pa, D1, D5, Hy3, Pd5, DEP, DEP2, Mt, PK, MDS, INTR, RCd (DEM))
130. (A) Ik voel me soms echt nutteloos. (24,7% van de normgroep) (schalen D, Pt, D1, D5, DEP, LSE, DEP3, LSE1, Mt, RCd (DEM))
146. (A) Ik huil (ween) gemakkelijk. (48,0% van de normgroep) (schalen D, Pa, D1, D5, Pa2, DEP, DEP2)
215. (A) Ik pieker veel. (43,9% van de normgroep) (schalen D, Si, D1, D5, DEP, DEP2, A, Mt, RCd (DEM))
233. (A) Ik heb er moeite mee om aan iets te beginnen. (27,9% van de normgroep) (schalen D, Sc, D1, D2, D4, Sc4, WRK, A, Mt, INTR, RCd (DEM))
273. (A) Meestal is het leven voor mij een zware last. (11,7% van de normgroep) (schalen Pt, Sc, Sc2, Sc4, ANX, A, Mt, RCd (DEM))
388. (N) Ik heb uiterst zelden buien van neerslachtigheid. (34,3% van de normgroep) (schalen DEP, DEP2, A, RCd (DEM))
411. (A) Soms denk ik dat ik nergens voor deug. (16,5% van de normgroep) (schalen VRIN, DEP, LSE, DEP3, LSE1, A, Mt, RCd (DEM))
485. (A) Ik heb dikwijls het gevoel dat ik niet zo goed ben als anderen. (24,2% van de normgroep) (schalen VRIN, LSE, LSE1, RCd (DEM))
518. (A) Ik heb veel domme fouten begaan in mijn leven. (20,4% van de normgroep)

Situationele stress als gevolg van alcoholisme (2 / 7 items)

125. (N) Ik geloof dat ik het thuis net zo aangenaam heb als de meeste mensen die ik ken. (10,3% van de normgroep) (schalen TRIN, VRIN, Hy, Pd, Hy3, Pd1, FAM, PK, MDS, ST)
518. (A) Ik heb veel domme fouten begaan in mijn leven. (20,4% van de normgroep)

Kritieke items (Koss-Butcher) (vervolg)

Achtervolgingsideeën (6 / 16 items)

17. (A) Ik heb het beslist hard te verduren in het leven. (12,6% van de normgroep) (schalen Pd, Pa, Sc, Pd4, Pa1, Sc1, WRK, PK)
42. (A) Indien de mensen het niet zo op mij gemunt hadden, zou ik het veel verder gebracht hebben. (3,6% van de normgroep) (schalen F, Pd, Pa, Sc, Pd4, Pa1, Sc1, PSYC, RC6 (BET))
124. (A) Ik vraag me vaak af welke verborgen bedoeling iemand kan hebben wanneer hij/zij iets aardigs voor me doet. (21,3% van de normgroep) (schalen CYN, CYN2, Ho)
145. (A) Ik vind dat ik dikwijls zonder reden werd gestraft. (12,1% van de normgroep) (schalen Pa, Sc, Ma, Pa1, Sc1, Ma4, FAM, Ho, RC6 (BET))
241. (A) Het is veiliger niemand te vertrouwen. (22,7% van de normgroep) (schalen CYN, CYN1, Ho, PSYC)
251. (A) Ik heb vaak het gevoel gehad dat vreemden mij kritisch bekeken. (42,1% van de normgroep) (schalen Mf, Si, A, Ho, RC7 (DNE))

Niet beantwoorde items

561. Ik heb meestal genoeg energie om mijn werk te doen. (Niet Accoord: schaal WRK)

Gescoorde itemparen TRIN

125. (N) Ik geloof dat ik het thuis net zo aangenaam heb als de meeste mensen die ik ken.
195. (N) In vergelijking tot andere gezinnen is er bij mij thuis erg weinig liefde en gezelligheid.
265. (N) Ik zal niet gemakkelijk met mensen een gesprek beginnen voordat ze mij aanspreken.
360. (N) Ik vind het niet erg om vreemden te ontmoeten.

Gescoorde itemparen VRIN

6. (A) Mijn vader is een goed mens, of (indien hij overleden is) was een goed mens.
90. (N) Ik houd van mijn vader, of (als vader overleden is) ik hield van mijn vader.
46. (A) Schoolvrienden of kennissen die ik lange tijd niet meer gezien heb, loop ik liever voorbij tenzij ze mij als eerste aanspreken.
265. (N) Ik zal niet gemakkelijk met mensen een gesprek beginnen voordat ze mij aanspreken.
86. (A) Ik ga graag naar feestjes en andere gelegenheden waar veel en luidruchtig plezier wordt gemaakt.
359. (N) Ik geniet van de drukte van een grote menigte.
110. (A) De meeste mensen zijn enigszins oneerlijk als ze winst of voordeel kunnen halen uit iets dat ze anders zouden verliezen.
374. (N) De meeste mensen zullen enigszins oneerlijke middelen gebruiken om vooruit te komen in het leven.
125. (N) Ik geloof dat ik het thuis net zo aangenaam heb als de meeste mensen die ik ken.
195. (N) In vergelijking tot andere gezinnen is er bij mij thuis erg weinig liefde en gezelligheid.
136. (A) Ik word ongeduldig als mensen mij om raad vragen of mij storen terwijl ik met iets belangrijks bezig ben.
507. (N) Ik word dikwijls erg prikkelbaar wanneer mensen mij onderbreken tijdens mijn werk.

Gescoorde itemparen VRIN (vervolg)

199. (A) Ik houd van wetenschap (natuurkunde, scheikunde, plant- en dierkunde, enz.).
467. (N) Ik lees graag iets over wetenschap.
226. (A) Soms voel ik me intens gelukkig (helemaal in de wolken) zonder enige reden, of zelfs als er dingen mis gaan.
267. (N) Ik heb periodes waarin ik me zonder speciale reden buitengewoon opgewekt voel.
349. (N) Ik ben het gelukkigst als ik alleen ben.
515. (A) Ik ben het gelukkigst wanneer ik alleen ben.
372. (A) Ik word niet gauw kwaad.
405. (N) Ik ben gewoonlijk kalm en raak niet gemakkelijk overstuurd.

© PEN Psychodiagnostics 2006
Postbus 6537,
6503 GA Nijmegen NL
T: 0481 465 565
F: 0481 465 867
W: <http://www.eqiq.nl>
E: info@eqiq.nl

MMPI-2 voor Windows Versie 2.0.10 ISBN 90-805706-3-X
Schaeks, H.M.J.; Bögels, Th.J.P.M.; Derksen, J.J.L. & De Mey, H.R.A.

Informatie over interpretatiewerkshops: +31 (0)24-309 4585
